

FECHA: 27 DE OCTUBRE DE 2022

ACTA ENTREGA-RECEPCION
ACTA CORRESPONDIENTE AL CONTRATO No. GET-OMG-INV-104/2022

SIENDO EL 27 DE OCTUBRE DE 2022 EN LAS INSTALACIONES DEL COLEGIO DE BACHILLERES DEL ESTADO DE TLAXCALA, POR SU PARTE EDUARDO FLORES SERRANO, COMO REPRESENTANTE DE LA EMPRESA DIGITAL CITY DE MEXICO, S.A. DE C.V. PARA CONCLUIR CON LA ENTREGA OFICIAL DE LOS BIENES



No. DE PARTIDA	CANTIDAD	UNIDAD	DESCRIPCION	MARCA	MODELO
1	96	PZA	COMPUTADORA DE ESCRITORIO: DESCRIPCION: PROCESADOR INTEL CORE i5-10400T; 8 GB RAM, EXPANDIBLE HASTA 32 GB DUAL CHANNEL DDR4; DISCO DURO DE 1 TB HDD 7200 RPM; WINDOWS 10 PRO, MINI PC 1LT, MEMORIA RAM 8GB DDR4 2666, SISTEMA OPERATIVO WINDOWS 10 PROFESIONAL, WEBCAM (DISPOSITIVO EXTERNO), PUERTO USB TIPO-C 3.2 (GEN 2) X 1; USB 3.2 (GEN 2) X 1: USB 3.2 (GEN 1) X 1 USB 2.0 X1; WIRELESS LAN 802.11AX WIFI 6; BLUETOOTH 5.1; GIGABIT ETHERNET JACK DE AUDIO COMBO; ETHERNET; HDMI; DISPLAYPORT; LECTOR DE TARJETAS SD, TECLADO Y MOUSE, MARCA ACER, MODELO VERITON NVN4670G-M501, PROCEDENCIA: CHINA, MONITRO ACER 21.5" RESOLUCION 1920X1080 PANEL IPS; 3 AÑOS DE GARANTIA EN CENTRO DE SERVICIO, MARCA ACER MODELO V6 V226HQL BBI FHD 21.5", PROCEDENCIA: CHINA, TECLADO Y MOUSE; MARCA ACER S/M, PROCEDENCIA: CHINA.	ACER	COMPUTADORA: MARCA VERITON NVN4670G-M501 MONITOR: V6 V226HQL BBI FHD 21.5"
			No. DE SERIE COMPUTADORAS:		27 OCT 2022
			DTVSZAL001116009B13000		OFICINA DE
			DTVSZAL001116009BA3000		RECURSOS MATERIALES



ITIFE
INSTITUTO TLAXCALTECA DE LA
INFRAESTRUCTURA FÍSICA EDUCATIVA

			DTVSZAL001116009C43000		
			DTVSZAL001116009C93000		
			DTVSZAL001116009CA3000		
			DTVSZAL001116009CB3000		
			DTVSZAL001116009DC3000		
			DTVSZAL001116009DF3000		
			DTVSZAL001116009E53000		
			DTVSZAL001116009F03000		
			DTVSZAL00112501B333000		
			DTVSZAL001125025F33000		
			DTVSZAL001125025F43000		
			DTVSZAL001125025F53000		
			DTVSZAL001125025F73000		
			DTVSZAL001125025F83000		
			DTVSZAL001125025F93000		
			DTVSZAL001125025FA3000		
			DTVSZAL001125025FB3000		
			DTVSZAL001125025FC3000		
			DTVSZAL001125025FD3000		
			DTVSZAL001125025FE3000		
			DTVSZAL001125025FF3000		
			DTVSZAL001125026003000		
			DTVSZAL001125026013000		
			DTVSZAL001125026023000		
			DTVSZAL001125026033000		
			DTVSZAL001125026043000		
			DTVSZAL001125026053000		
			DTVSZAL001125026063000		
			DTVSZAL001125026073000		
			DTVSZAL001125026083000		
			DTVSZAL001125026093000		
			DTVSZAL0011250260A3000		
			DTVSZAL0011250260B3000		
			DTVSZAL0011250260C3000		
			DTVSZAL0011250260D3000		
			DTVSZAL0011250260F3000		
			DTVSZAL001125026103000		
			DTVSZAL001125026113000		
			DTVSZAL001125026123000		
			DTVSZAL001125026133000		

DAVCS
27 OCT 2022
DEPTO. DE ADQUISICIONES

 **ITIFE**
INSTITUTO TLAXCALTECA DE LA
INFRAESTRUCTURA FÍSICA EDUCATIVA
UNA NUEVA HISTORIA
27 OCT 2022
OFICINA DE
RECURSOS MATERIALES
RECIBIDO: _____

			DTVSZAL001125026143000	
			DTVSZAL001125026153000	
			DTVSZAL001125026163000	
			DTVSZAL001125026173000	
			DTVSZAL001125026183000	
			DTVSZAL001125026193000	
			DTVSZAL0011250261A3000	
			DTVSZAL0011250261B3000	
			DTVSZAL0011250261C3000	
			DTVSZAL0011250261D3000	
			DTVSZAL0011250261E3000	
			DTVSZAL0011250261F3000	
			DTVSZAL001125026203000	
			DTVSZAL001125026213000	
			DTVSZAL001125026223000	
			DTVSZAL001125026233000	
			DTVSZAL001125026243000	
			DTVSZAL001125026253000	
			DTVSZAL001125026263000	
			DTVSZAL001125026283000	
			DTVSZAL001125026293000	
			DTVSZAL0011250262A3000	
			DTVSZAL0011250262B3000	
			DTVSZAL0011250262C3000	
			DTVSZAL0011250262D3000	
			DTVSZAL0011250262E3000	
			DTVSZAL001125026303000	
			DTVSZAL001125026313000	
			DTVSZAL001125026333000	
			DTVSZAL001125026343000	
			DTVSZAL001125026353000	
			DTVSZAL001125026363000	
			DTVSZAL001125026373000	
			DTVSZAL001125026383000	
			DTVSZAL001125026393000	
			DTVSZAL0011250263B3000	
			DTVSZAL0011250263C3000	
			DTVSZAL0011250263D3000	
			DTVSZAL0011250263E3000	
			DTVSZAL0011250263F3000	

DAVCS
27 OCT 2022
DEPTO. DE ADQUISICIONES

 **ITIFE**
INSTITUTO TLAXCALTECA DE LA
INFRAESTRUCTURA FÍSICA EDUCATIVA
27 OCT 2022
OFICINA DE
RECURSOS MATERIALES
RECIBIDO: _____

			DTVSZAL001125026403000	
			DTVSZAL001125026413000	
			DTVSZAL001125026423000	
			DTVSZAL001125026433000	
			DTVSZAL001125026443000	
			DTVSZAL001125026463000	
			DTVSZAL001125026483000	
			DTVSZAL001125026493000	
			DTVSZAL0011250264B3000	
			DTVSZAL0011250264C3000	
			DTVSZAL0011250264D3000	
			DTVSZAL0011250264E3000	
			DTVSZAL001125026513000	
			DTVSZAL001125026523000	
			No. DE SERIE MONITORES:	
			MMLXLAA025213204514282	
			MMLXLAA025213204534282	
			MMLXLAA025213204544282	
			MMLXLAA025213204554282	
			MMLXLAA025213204564282	
			MMLXLAA025213204574282	
			MMLXLAA025213204584282	
			MMLXLAA025213204594282	
			MMLXLAA0252132045A4282	
			MMLXLAA0252132045B4282	
			MMLXLAA0252132045C4282	
			MMLXLAA0252132045D4282	
			MMLXLAA0252132045E4282	
			MMLXLAA0252132045F4282	
			MMLXLAA025213204604282	
			MMLXLAA025213204614282	
			MMLXLAA025213204624282	
			MMLXLAA025213204634282	
			MMLXLAA025213204644282	
			MMLXLAA025213204654282	
			MMLXLAA025213204664282	
			MMLXLAA025213204684282	
			MMLXLAA025213204694282	
			MMLXLAA0252132046A4282	
			MMLXLAA0252132046B4282	

DAYCS
 27 OCT 2022
 DEPTO. DE ADQUISICIONES

 **ITIFE**
 INSTITUTO TLAXCALTECA DE LA
 INFRAESTRUCTURA FISICA EDUCATIVA
 27 OCT 2022
 OFICINA DE
 RECURSOS MATERIALES
 RECIBIDO: _____

		MMLXLAA0252132046C4282	
		MMLXLAA0252132046D4282	
		MMLXLAA0252132046E4282	
		MMLXLAA0252132046F4282	
		MMLXLAA025213204704282	
		MMLXLAA025213204714282	
		MMLXLAA025213204724282	
		MMLXLAA025213204734282	
		MMLXLAA025213204744282	
		MMLXLAA025213204754282	
		MMLXLAA025213204764282	
		MMLXLAA025213204774282	
		MMLXLAA025213204784282	
		MMLXLAA025213204794282	
		MMLXLAA0252132047A4282	
		MMLXLAA0252132047B4282	
		MMLXLAA0252132047C4282	
		MMLXLAA0252132047D4282	
		MMLXLAA0252132047E4282	
		MMLXLAA025213204804282	
		MMLXLAA025213204814282	
		MMLXLAA025213204824282	
		MMLXLAA025213204834282	
		MMLXLAA025213204854282	
		MMLXLAA025213204864282	
		MMLXLAA025213204874282	
		MMLXLAA025213204894282	
		MMLXLAA0252132048A4282	
		MMLXLAA0252132048B4282	
		MMLXLAA0252132048C4282	
		MMLXLAA0252132048D4282	
		MMLXLAA0252132048E4282	
		MMLXLAA0252132048F4282	
		MMLXLAA025213204904282	
		MMLXLAA025213204914282	
		MMLXLAA025213204924282	
		MMLXLAA025213204934282	
		MMLXLAA025213204944282	
		MMLXLAA025213204954282	
		MMLXLAA025213204964282	

DAVCS
 27 OCT 2022
 DEPTO. DE ADQUISICIONES

 **ITIFE**
 INSTITUTO TLAXCALTECA DE LA
 INFRAESTRUCTURA FÍSICA EDUCATIVA
 27 OCT 2022
 OFICINA DE
 RECURSOS MATERIALES
 RECIBIDO:

		MMLXLAA025213204974282	
		MMLXLAA025213204984282	
		MMLXLAA025213204994282	
		MMLXLAA0252132049A4282	
		MMLXLAA0252132049B4282	
		MMLXLAA0252132049C4282	
		MMLXLAA0252132049D4282	
		MMLXLAA0252132049E4282	
		MMLXLAA0252132049F4282	
		MMLXLAA025213204A04282	
		MMLXLAA025213204A14282	
		MMLXLAA025213204A24282	
		MMLXLAA025213204A34282	
		MMLXLAA025213204A74282	
		MMLXLAA025213204AA4282	
		MMLXLAA025213204AB4282	
		MMLXLAA025213204CC4282	
		MMLXLAA025213204CD4282	
		MMLXLAA025213205164282	
		MMLXLAA025213205174282	
		MMLXLAA025213207594282	
		MMLXLAA0252132075A4282	
		MMLXLAA0252132075B4282	
		MMLXLAA0252132075C4282	
		MMLXLAA025213207634282	
		MMLXLAA025213207644282	
		MMLXLAA025213207654282	
		MMLXLAA025213207674282	
		MMLXLAA0252132076A4282	
		MMLXLAA0252132076B4282	
		MMLXLAA025213207914282	

DAVCS
27 OCT 2022
DEPTO. DE ADQUISICIONES



ITIFE

INSTITUTO TLAXCALTECA DE LA
INFRAESTRUCTURA FÍSICA EDUCATIVA

27 OCT 2022

OFICINA DE
RECURSOS MATERIALES

RECIBIDO: _____

2

47

PZA

MESA BINARIA; DESCRIPCION:
MESA RECTANGULAR DE 120 CM DE LARGO X 40 CM DE ANCHO Y 75 CM DE ALTURA, CUBIERTA, SE FABRICA EN TRIPLAY DE PINO DE 1ra. DE 18 MM DE ESPESOR, LAS ESQUINAS SON BOLEADAS CON UN RADIO DE 25MM EN LA CARA SUPERIOR LLEVA UN RECUBRIMIENTO DE LAMINA PLASTICA DECORATIVA COLOR BLANCO, Y EN LA CARA INFERIOR (NO EXPUESTA) DEBERA IR CON BACKER FENOLICO, LOS CANTOS LLEVAN UNA MOLDURA PERIMETRAL DE P.V.C. TIPO "T" DE COLOR NEGRO EMBUTIDA Y PEGADA CON PEGAMENTO AMARILLO DE CONTACTO 5000 EN AMBAS PARTES.
ESTRUCTURA FABRICADA CON PERFILES TUBULARES CUADRADO DE LAMINA NEGRA CALIBRE 18, ESTA FORMADA POR 4 PATAS DE SECCION CUADRADA DE 1 1/4" Y 4 LARGUEROS(2 TRANSVERSALES Y 2 LONGITUDINALES) DE SECCION RECTANGULAR DE 1" X 2"
UNIDOS A LAS PATAS POR MEDIO DE CORDONES DE SOLDADURA EN TODO EL PERIMETRO, CADA PATA LLEVA UN REGATON DE POLIPROPILENO DE ALTA DENSIDAD EN COLOR NEGRO EMBUTIDO Y PEGADO CON PEGAMENTO AMARILLO DE CONTACTO 5000, TORNILLERIA PARA LA FIJACION LA CUBIERTA A LA ESTRUCTURA, SE REQUIERE DE UN TORNILLO PARA TABLAROCA COLOR NEGRO DE 3/4", CON UN MINIMO DE 12 PIEZAS. ESTO SERA POR MEDIO DE CEJAS U OREJAS DE LAMINA CAL. 14, EL SISTEMA DE ATORNILLAMIENTO DEBE



MARCA
KOROCOTA

DMBS-02



ITIFE

INSTITUTO TLAXCALTECA DE LA
INFRAESTRUCTURA FISICA EDUCATIVA

27 OCT 2022

OFICINA DE
RECURSOS MATERIALES

RECIBIDO: _____

			<p>SER POR MEDIO DE DESARMADOR DE CRUZ, SOLDADURAS CONSISTENTES EN CORDONES APLICADOS PERIMETRALMENTE EN LA ARISTA DE CONTACTO DE LOS LARGUEROS CON LOS POSTES Y DEBERAN QUEDAR PERFECTAMENTE TERMINADAS Y LIBRES DE ESCIRIA Y DEFECTOS, LA ESTRUCTURA METALICA SE DECAPARA PREVIAMENTE A LA APLICACION DE LA PINTURA EPOXICA MICRO PULOVERIZADA COLOR NEGRO SEMIBRILLANTE, EMPAQUE: LA MESA SE ENTREGA TOTALMENTE ARMADA CON LAS PROTECCIONES NECESARIAS, DEBIDAMENTE FLEJADA, MARCA KOROKOTA, MODELODMBS-02 PROCEDENCIA. MEXICO</p>		
3	90	PZA	<p>SILLA TIPO CAPFCE DESCRIPCION: FABRICADA CON FIERRO MACIZO REDONDO DE 1/2" CON DISEÑO ESPECIAL ESTANDO PROVISTA DE BARRENOS PARA FIJAR EN EL ASIENTO Y RESPALDO EN LA PARTE INFERIOR LLEVA UN JUEGO DE CONECTOR Y CONTRA PARA UNIR VARIAS SILLAS ENTRE SI, UNA VEZ DECAPADA LLEVA POLVO ELECTROSTATICO EXPOSIDO, MICRO PULVERIZADO CON TRATAMIENTO Y COLOR DURANODIC, ASIENTO MOLDEADO EN FORMA ESPECIAL, SE FABRICA EN TRIPLAY DE MADERA DE PINO DE 1/2" DE ESPESOR ACOJINADO CON LATEX DE 25 MM DE ESPESOR Y FORRADO CON TELA PLASTICA LAVABLE COLOR NEGRO (VINIL EN LA PARTE INFERIOR), RESPALDO DE AMBOS LADOS CON ESPUMA DE POLIURETANO DE ALTA RESISTENCIA Y ENFUNDADO CON TELA PLASTICA COLOR NEGRO, TORNILLOS DE 3/16 X 1 1/4 DE LARGO CABEZA DE ESTUFA AUTORROSCANTE Y ACERO GALVANIZADO MARCA: KOROKOTA, MODELO: ESC1 PROCEDENCIA: MEXICO</p>	KOROKOTA	ESC1

DAYCS
27 OCT 2022
DEPTO. DE ADQUISICIONES

 **ITIFE**
INSTITUTO TLAXCALTECA DE LA INFRAESTRUCTURA FISICA EDUCATIVA
27 OCT 2022

OFICINA DE RECURSOS MATERIALES
RECIBIDO: _____

4	3	PZA	<p>VIDEO PROYECTOR: DESCRIPCION: PROYECTOR PORTATIL LED LG PH510P 550 ANSILUMENES HD 1280 X 720, HASTA 100 PULGADAS, HDMI (1) BATERIA 2.5 HRS, COLOR, PZA. MARCA: LG, MODELO: PF50KS, PROCEDENCIA: CHINA No. DE SERIE: 203NTLE6R168 203NTJJ6R156 202NTABHP080</p>		
5	3	PZA	<p>EQUIPO DE AUDIO; DESCRIPCION: SISTEMA DE AUDIO LINEAL VECTOR 15 PULGADAS, CONECTOR BLUETOOTH, ALTAVOZ SUBWOOFER, 4 DRIVERS DE COMPRESION DE 1", BOCINA DE ALTA VOZ DE 65MM, CON CONEXIÓN BLUETOOTH SUBWOOFER DE 15" CONTENIDO 1 SUBWOOFER, 2 SATELITES, CABLES, 2 TRIPIES, MARCA: ALIENPRO, MODELO: VECTOR 15, PROCEDENCIA: CHINA</p>	ALIENPRO	VECTOR 15

DAYCS
 27 OCT 2022
 DEPTO. DE ADQUISICIONES

 **ITIFE**
 INSTITUTO TLAXCALTECA DE LA
 INFRAESTRUCTURA FÍSICA EDUCATIVA

27 OCT 2022
 OFICINA DE
 RECURSOS MATERIALES
 RECIBIDO: _____

DAYCS
27 OCT 2022
DEPTO. DE ADQUISICIONES

6

3

PZA

PIZARRON: DESCRIPCION:
MEDIDA: 900 X 3000 MM. ACERO;
LAMINA ROLADA EN FRIO CAL.
24, PORCELANIZADO: LA LAMINA
SE DESENGRASA
PERFECTAMENTE (DECAPADO)
Y SE APLICA UNA CAPA DE
ESMALTE REFRACTARIO
(PRIMARIO O FUNDENTE) POR
AMBAS CARAS Y SE HORNEA A
UNA TEMPERATURA DE 850°C,
COMO BASE PARA RECIBIR UNA
SEGUNDA CAPA DE ESMALTE
VITREO COLOR BLANCO
SEMIBRILLANTE Y SE HORNEA A
820°C, SUSTRATO: TABLERO DE
PLASTICO POLIPROPILENO
CELULAR COLOR NATURAL DE
12 MM DE ESPESOR COMO
CUERPO PARA RIGIDIZAR LA
LAMINA PORCELANIZADA,
MARCO; PERFIL DE ALUMINIO
EN FORMA DE "U" DE 19 X 17 X
19 MM PARA LOS COSTADOS, EN
LA PARTE INFERIOR LLEVA UN
PERFIL TAMBIEN EN FORMA DE
CANAL CON PORTA GIS
INTEGRADO DE UNA SOLA PIEZA
DE 19 X 45 MM; ADEMAS
CONTARA CON DOS TAPAS
LATERALES EN LA PARTE
INFERIOR DE LA PORTA GIS
FABRICADAS CON
POLIPROPILENO DE ALTO
IMPACTO EN FORMA DE "L" O
SIMILAR A FIN DE EVITAR FILOS
O PUNTAS CORTANTES QUE
PONGAN EN RIESGO LA
INTEGRIDAD DEL USUARIO,
ENSAMBLE:
LA LAMINA SE DESENGRASA
PERFECTAMENTE (DECAPADO)
Y SE APLICA UNA CAPA DE
ESMALTE REFRACTARIO
(PRIMARIO O FUNDENTE) POR
AMBAS CARAS Y SE HORNEA A
UNA TEMPERATURA DE 850°C,
COMO BASE PARA RECIBIR UNA
SEGUNDA CAPA DE ESMALTE
VITREO COLOR BLANCO
SEMIBRILLANTE Y SE HORNEA A
820°C, SUSTRATO:

KOROKOTA

DSS-02



ITIFE

INSTITUTO TLAXCALTECA DE LA
INFRAESTRUCTURA FISICA EDUCATIVA

27 OCT 2022

OFICINA DE
RECURSOS MATERIALES

RECIBIDO: _____

TABLERO DE PLASTICO
POLIPROPILENO CELULAR
COLOR NATURAL DE 12 MM DE
ESPEJOR COMO CUERPO PARA
RIGIDIZAR LA LAMINA
PORCELANIZADA, MARCO:
PERFIL DE ALUMINIO EN FORMA
DE "U" DE 19 X 17 X 19 MM PARA
LOS COSTADOS, EN LA PARTE
INFERIOR LLEVA PERFIL
TAMBIEN EN FORMA DE CANAL
CON PORTA GIS INTEGRADO DE
UNA SOLA PIEZA EN 19 X 45 MM;
ADEMAS CONTARA CON DOS
TAPAS LATERALES EN LA PARTE
INFERIOR DE LA PORTA GIS
FABRICADAS EN
POLIPROPILENO DE ALTO
IMPACTO EN FORMA DE "L" O
SIMILAR A FIN DE EVITAR FILOS
O PUNTAS CORTANTES QUE
PONGAN EN RIESGO LA
INTEGRIDAD DEL USUARIO,
ENSAMBLE: LA LAMINA
PORCELANIZADA
VA ADHERIDA AL TABLERO DE
POLIPROPILENO CON
PEGAMENTO DE CONTACTO
METAL-PLASTICO DE ALTA
RESISTENCIA, LLEVARA 6 TIRAS
DE LAMINA PORCELANIZADA
COMO REFUERZO EN LA PARTE
POSTERIOR EN CALIBRE 24 DE
100 X 915 MM PEGADAS CON EL
MISMO ADHESIVO, PARA
SUJETAR EL MARCO DE
ALUMINIO AL TABLERO SE
UTILIZARAN COMO MINIMO 26
REMACHES DE ALUMINIO DE
3.15 X 6.25 MM (1/8" X 1/4")
LLEVARA 7 BARRENOS
AVELLANADOS DE 6.3 MM DE
DIAMETRO PARA RECIBIR Y
OCULTAR LA CABEZA DE LOS
TORNILLOS DE SUJECION, LAS
ESQUINAS DEBEN ESTAR CON
LOS FILOS MUERTOS PARA
EVITAR ARISTAS CORTANTES.
ACCESORIOS: 7 TORNILLOS
CABEZA PLANA CON



ITIFE

INSTITUTO TLAXCALTECA DE LA
INFRAESTRUCTURA FISICA EDUCATIVA

27 OCT 2022

OFICINA DE
RECURSOS MATERIALES

RECIBIDO: _____

		<p>ENTRADA PHILLIPS # 10X52 CADMINIZADOS Y 7 TAQUETES PLASTICOS DE TAMAÑO ADECUADO PARA RECIBIR LOS TORNILLOS. EMPAQUE: PAQUETES DE 2 PIEZAS CON TIRAS DE POLIESTIRENO EXPANDIDO EN MEDIO DE LOS PIZARRONES PARA PROTEGER LA CARA PORCELANIZADA; CARTON CORRUGADO PERIMETRAL PARA PROTEGER EL ALUMINIO, SUJETO CON 4 CINCHOS DE PLASTICO, COMO MINIMO. MARCA KOROKOTA, MODELO: DSS-02, PROCEDENCIA: MEXICO</p>	
--	--	--	---

DETERMINANDOSE QUE LOS BIENES ENTREGADOS, CORRESPONDEN EXACTAMENTE A LOS REQUERIDOS, CUMPLIENDO CON LOS TIEMPOS CONVENIDOS Y LOS BIENES PACTADOS, POR LO QUE A SU CONFORMIDAD EN LA RECEPCION DE LOS BIENES. QUEDANDO LA FACTURA PENDIENTE PARA SER ENTREGADA POSTERIORMENTE PARA LOS TRAMITES CORRESPONDIENTES.



ENTREGA

27 OCT 2022
OFICINA DE
RECURSOS MATERIALES
NOMBRE Y FIRMA

EDUARDO FLORES SERRANO

ENTREGA-RECEPCIÓN

PROGRAMA: PEDIDO: CONTRATO:	FONDO DE APORTACIONES MÚLTIPLES 2022 8_190-2022 GET-OMG-INV-104/2022	NUM. ESC. (INTERNO)2022 008-2022 FECHA: 27 de octubre de 2022
NIVEL EDUCATIVO: ESCUELA: CCT: LOCALIDAD: MUNICIPIO:	MEDIA SUPERIOR COLEGIO DE BACHILLERES DEL ESTADO DE TLAXCALA (DIRECCION GENERAL). 29CB0011B- 29ECB0013Z -29ECB0022H PANOTLA PANOTLA, TLAXCALA.	EL MATERIAL DESCRITO EN ESTA SALIDA DE ALMACEN, QUEDA BAJO RESGUARDO Y RESPONSABILIDAD DEL PLANTEL QUE RECIBE.
CLAVE	CONCEPTO	UNID. ENTREGADAS
S/C	COMPUTADORA DE ESCRITORIO	96
S/C	MESA BINARIA	47
S/C	SILLA TIPO CAPFCE	90
S/C	VIDEO PROYECTOR	3
S/C	EQUIPO DE AUDIO	3
S/C	PIZARRON	3

ENTREGA POR PARTE DEL PROVEEDOR: 27-oct-22	DIGITAL CITY DE MÉXICO, S.A DE C.V.	FIRMA:
ELABORÓ JUAN ALBERTO MUÑOZ LEÓN JEFA OFICINA REC. MAT.	AUTORIZÓ C.P. JAIME FERNÁNDEZ HERNÁNDEZ JEFE DEL DEPARTAMENTO DE ADMINISTRACIÓN	ENTREGÓ SONIA FLORUS QUINTERO ALMACENISTA
RECIBIO DE CONFORMIDAD FECHA: 27/10/2022 NOMBRE: JORGE MARTINEZ HERMAN CARGO: JEFE DE DEPARTAMENTO		FIRMA Y SELLO DEL PLANTEL Colegio de Bachilleres Tlaxcala DEPARTAMENTO DE INVENTARIO

ACTIVIDAD:	ENTREGA DE EQUIPO DE CÓMPUTO Y MOBILIARIO.
PEDIDO:	GET-OMG-INV-104-2022

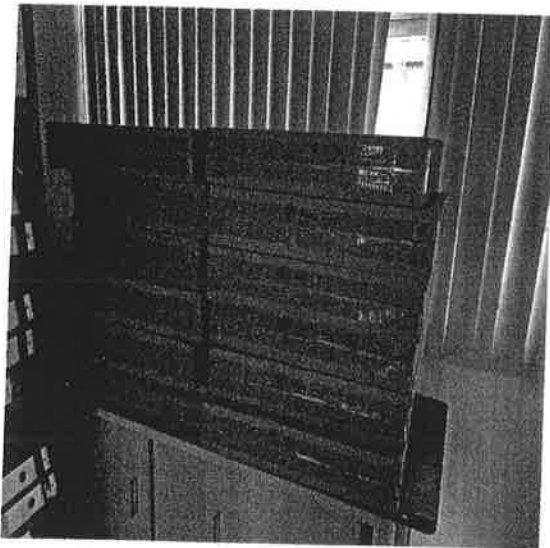
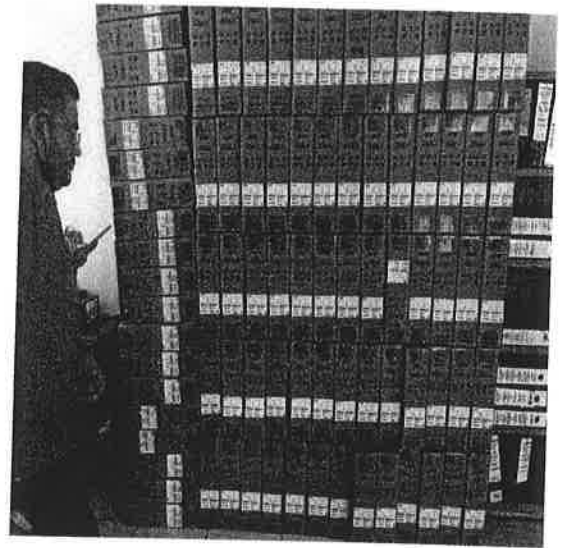
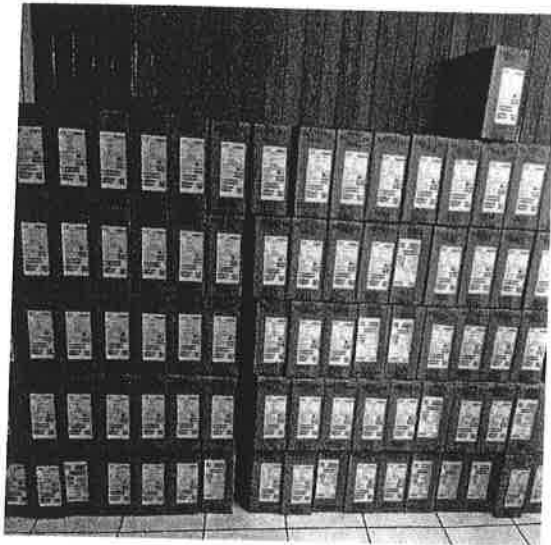

ACTIVIDAD:	ENTREGA DE EQUIPO DE CÓMPUTO Y MOBILIARIO.
PEDIDO:	GET-OMG-INV-104-2022

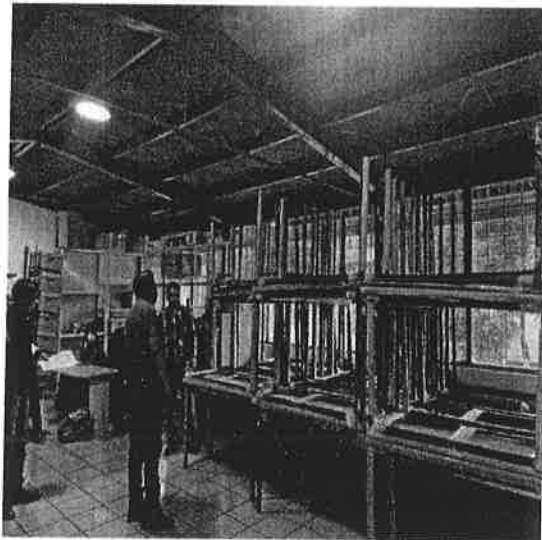

EVIDENCIA FOTOGRÁFICA

ACTIVIDAD:	ENTREGA DE EQUIPO DE CÓMPUTO Y MOBILIARIO.
PEDIDO:	GET-OMG-INV-104-2022

